



OPERA **UNIVERSITARIA**

IL MODELLO DEL DIRITTO ALLO STUDIO TRENTINO
PER IL RADDOPPIO DEI POSTI LETTO:
INTEGRAZIONE, SVILUPPO E INNOVAZIONE
CONFERENZA STAMPA SANBÀPOLIS, 05/04/22

IL MODELLO TARENTINO DEL DIRITTO ALLO STUDIO



UNIVERSITÀ
DI TRENTO



COMUNE DI TRENTO

NUOVI PROGETTI

1. Borino di Povo – efficientamento
residenza esistente [OU]
2. Nuova residenza universitaria –
Rovereto [OU]
3. Completamento Residenza
universitaria San Bartolameo –
Trento [OU]
4. Residenze MUV– Pergine [FCAV]



BANDO RESIDENZE UNIVERSITARIE



COS'È

Bando Pubblico con risorse statali e PNRR, a fondo perduto, per il finanziamento di alloggi e residenze universitarie







A CHI È RIVOLTO

Università statali e non statali, e tutti i soggetti previsti all'art. 3 del bando (DM n. 1257/2021)



AMBITI DI INTERVENTO

-  Ristrutturazione edilizia e urbanistica
-  Efficientamento energetico
-  Ricostruzione di immobili esistenti
-  Acquisto di edifici



RISORSE STANZIATE

467 milioni di euro
di cui **300** milioni di fondi PNRR



COME RICHIEDERLO

Sul sito del Ministero dell'Università e della Ricerca:
edifin.miur.it/2022



TEMPISTICHE

Chiusura Bando: **17 maggio 2022**
Assegnazione finanziamenti:
settembre 2022

Messaggio pubblicitario con finalità promozionale



Legge 338/2000



EFFICIENTAMENTO ENERGETICO COMPLESSO RESIDENZIALE SITO IN VIA BORINO DI POVO A TRENTO

**STUDIO TECNICO TERA
ENGINEERING**

VALORE INTERVENTO € 1.000.000,00

**32 APPARTAMENTI
110 POSTI ALLOGGIO**



- SOSTITUZIONE CALDAIE
- SOSTITUZIONE SERRAMENTI
- CAPPOTTO ISOLANTE
- ISOLAMENTO COPERTURA
- INSTALLAZIONE IMPIANTO SOLARE TERMICO

REALIZZAZIONE RESIDENZA UNIVERSITARIA EX ASILO MANIFATTURA SITO IN VIA DELLE ZIGHERANE A ROVERETO

EDIFICIO ATTUALE



IL CONCEPT ARCHITETTONICO

ARS ENGINEERING s.r.l.u.



VALORE INTERVENTO € 21.000.000,00



NUCLEI INTEGRATI
MINIALLOGGIO

208 POSTI ALLOGGIO



OPERA
UNIVERSITARIA



OPERA
UNIVERSITARIA

COMPLETAMENTO CAMPUS UNIVERSITARIO DI SAN BARTOLAMEO – BLOCCO G SITO IN VIA DELLA MALPENSADA A TRENTO

L'AREA OGGETTO DELL'INTERVENTO



CAMPUS UNIVERSITARIO SAN BARTOLAMEO

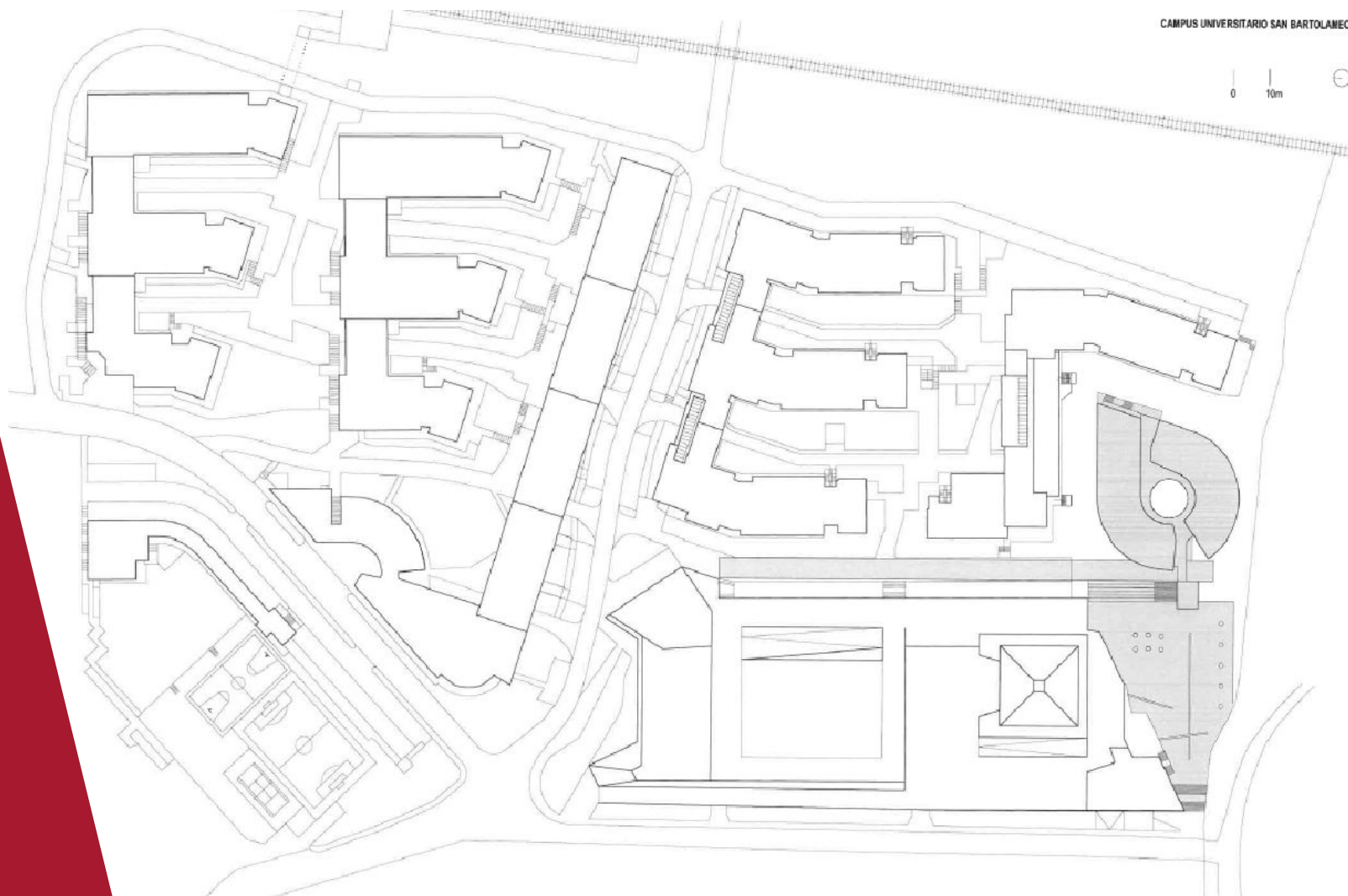

OPERA
UNIVERSITARIA

IL CONCEPT ARCHITETTONICO

NOVA AGENZIA s.r.l.

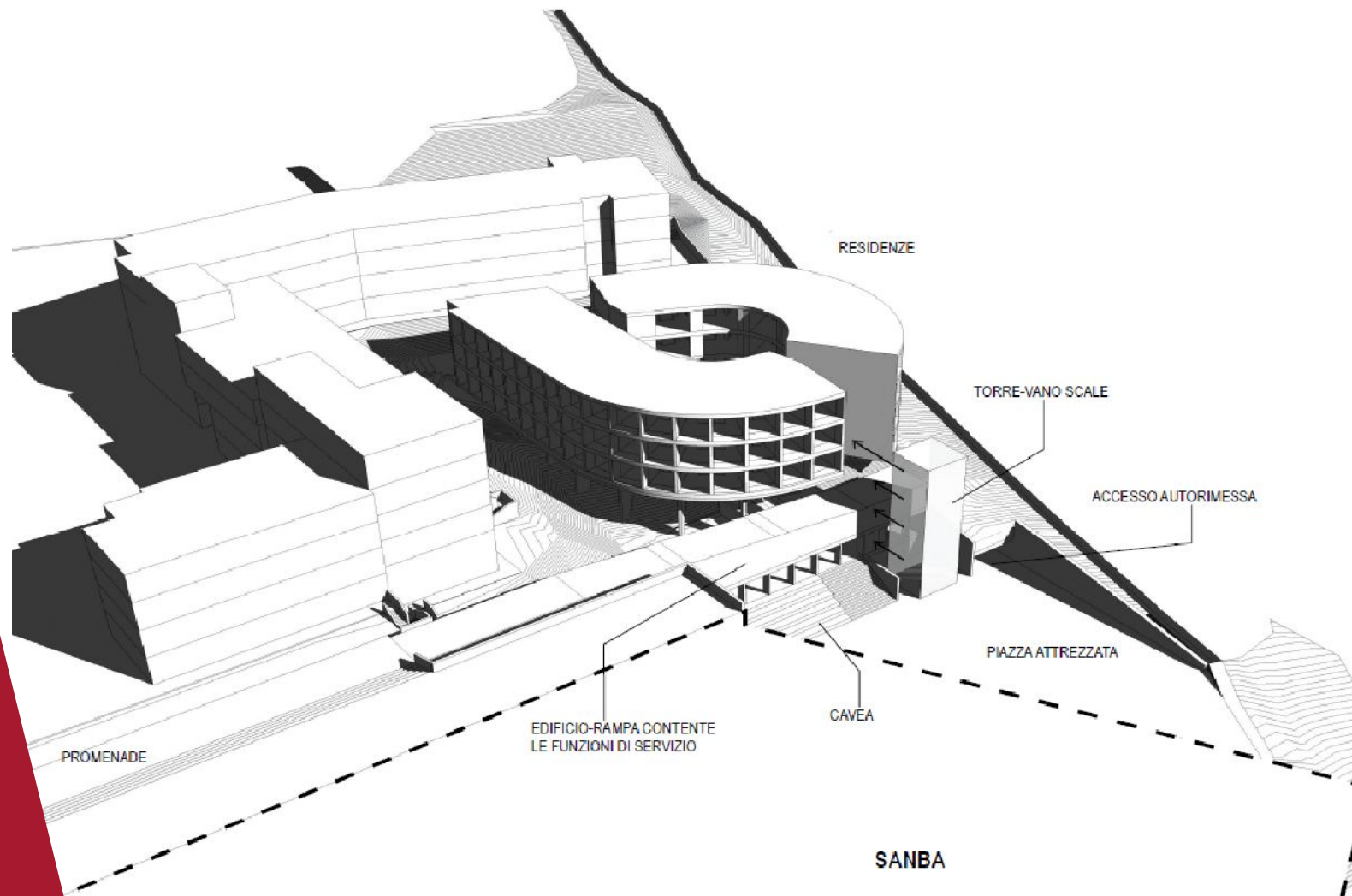

VALORE INTERVENTO € 12.000.000,00

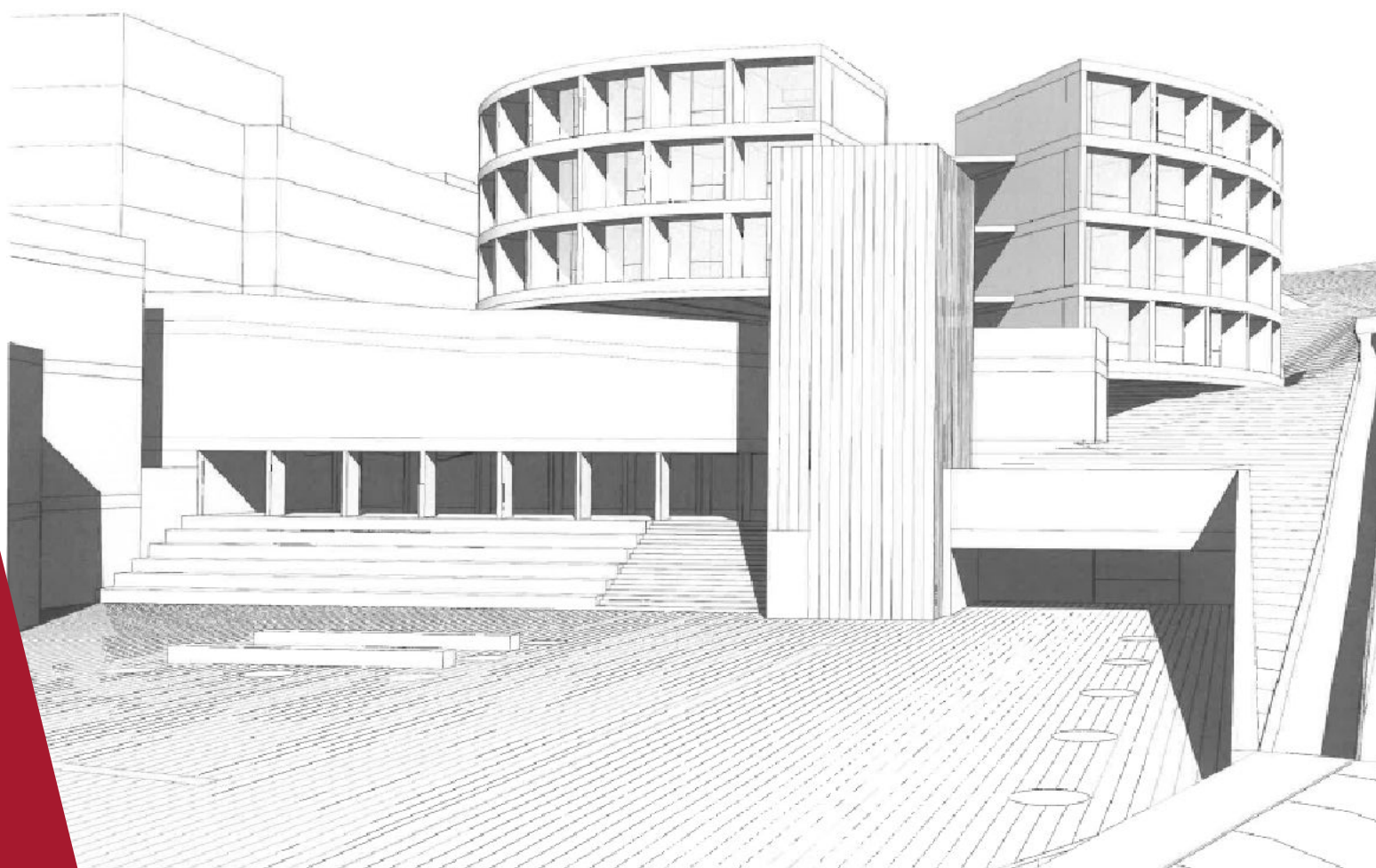

OPERA
UNIVERSITARIA

offset di 13.25m dagli edifici vicini

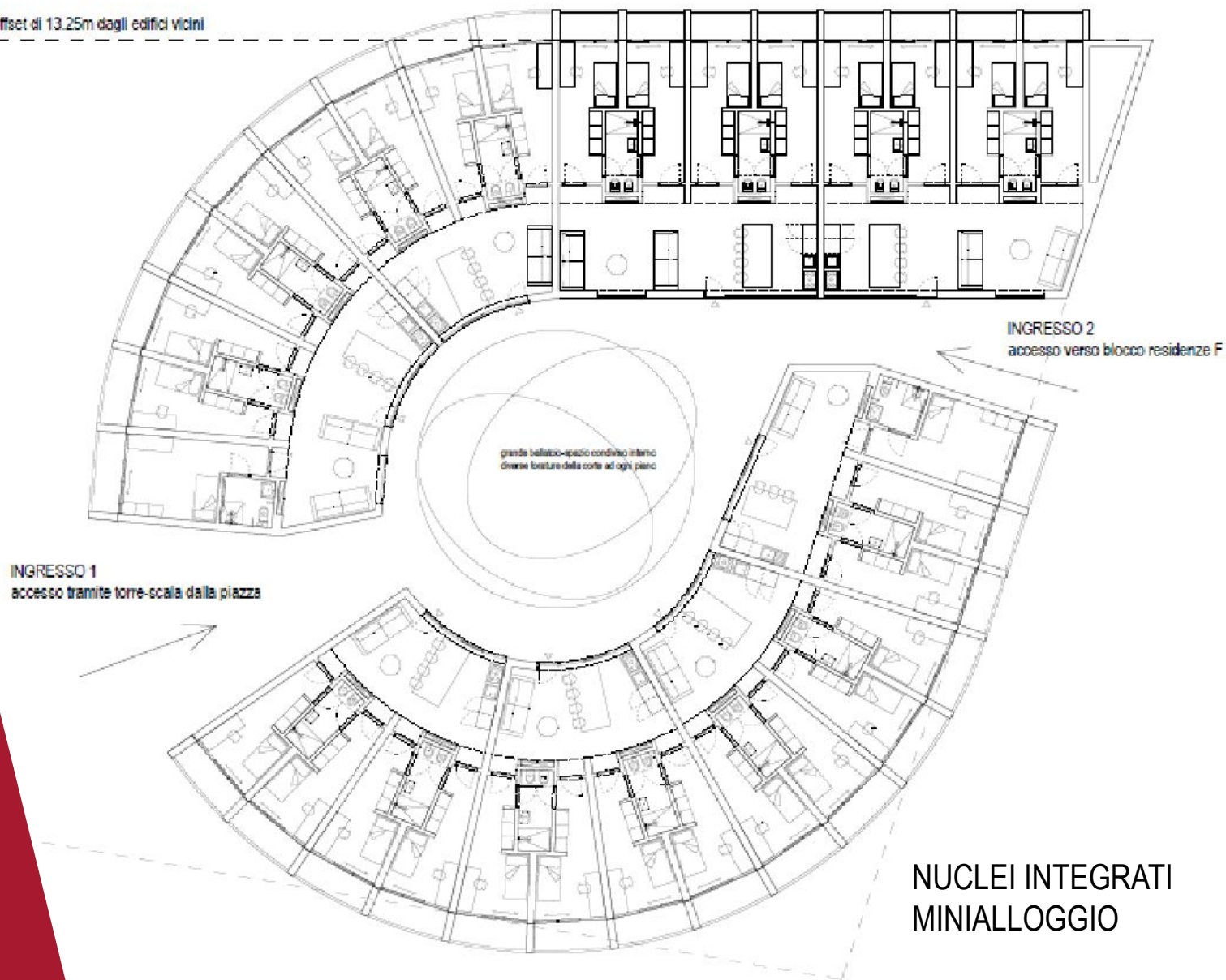

INGRESSO 1
accesso tramite torre-scala dalla piazza

INGRESSO 2
accesso verso blocco residenze F

NUCLEI INTEGRATI
MINIALLOGGIO

110 POSTI ALLOGGIO

G/2

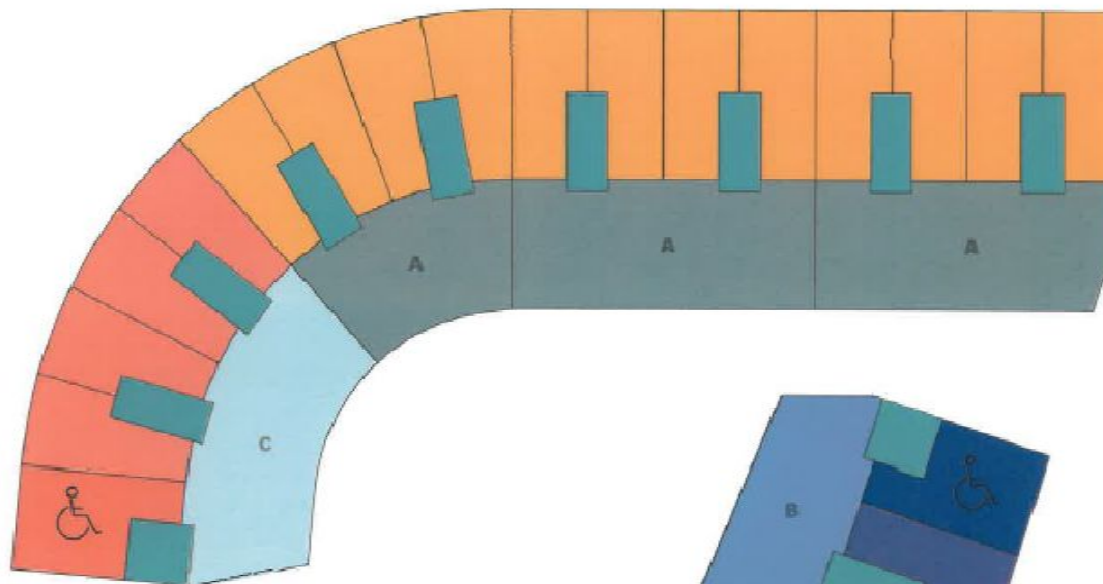

*PRESIDENZA CON ALLOGGI A NUCLEI INTEGRATI
schema distributivo*

G/1 - 4 piani

3 alloggi a nuclei integrati tipo A
1 alloggio a nucleo integrato tipo B
15 posti letto/pieno
60 posti letto

G/2 - 3 piani

3 alloggi a nuclei integrati tipo A
1 alloggio a nucleo integrato tipo C
17 posti letto/pieno
51 posti letto

TOT: 111 posti letto

ALLOGGIO TIPO A

4 posti letto + cucina/living + 2 bagni

ALLOGGIO TIPO B

3 posti letto + cucina/living + 2 bagni
(1 stanza riservata a portatori di disabilità
con bagno interno)

ALLOGGIO TIPO C

5 posti letto + cucina/living + 3 bagni
(1 stanza riservata a portatori di disabilità
con bagno interno)

G/1

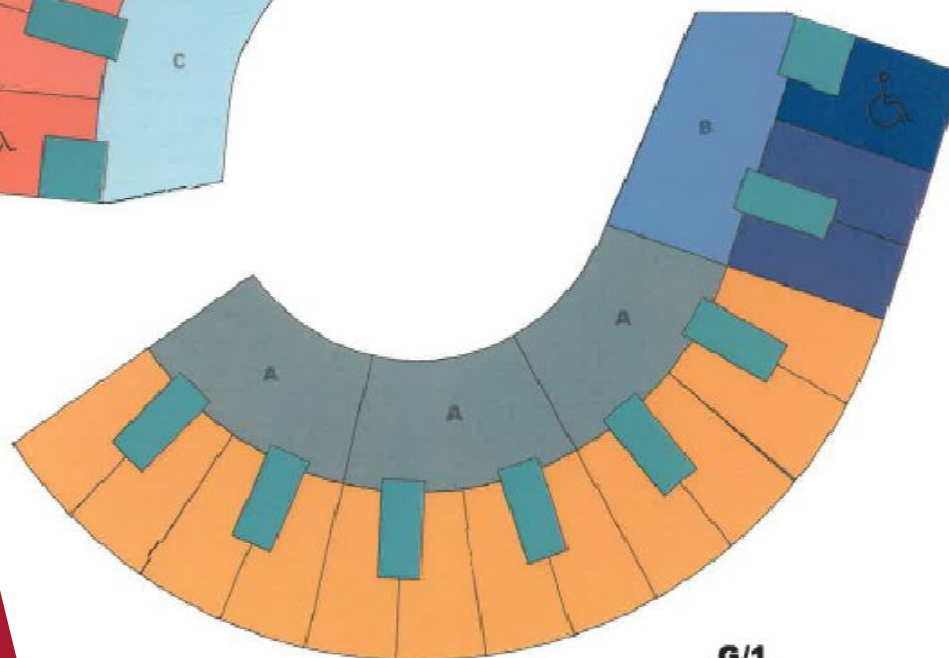

PROGETTI IN FASE DI REALIZZAZIONE

- 1. Residenza Santa Margherita –
Trento [FASE COSTRUZIONE]**
- 2. Studentato a Piedicastello –
Trento (Unitn) [PROGETTO
FINANZIATO]**



REALIZZAZIONE RISTORANTE E RESIDENZA UNIVERSITARIA IN VIA SANTA MARGHERITA A TRENTO

IL CONCEPT
ARCHITETTONICO

ARCH. LUCIANO ECCHER





NUCLEI INTEGRATI

50 POSTI ALLOGGIO

VALORE INTERVENTO € 5.000.000,00



OPERA
UNIVERSITARIA

REALIZZAZIONE STUDENTATO A PIEDICASTELLO TRENTO



UNIVERSITÀ
DI TRENTO



OPERA
UNIVERSITARIA