



PROVINCIA AUTONOMA DI TRENTO

TRENTINO



borgo trentino  
**Palù del Fersina**  
*Palae en Bersntol*





# Piano Nazionale di Ripresa e Resilienza (PNRR) Misura M1C3 – intervento attrattività dei borghi storici.

- **21** progetti pilota in tutta Italia per la rigenerazione culturale, sociale ed economica dei borghi a rischio abbandono o abbandonati
- **20** milioni di euro ciascun progetto, uno per ogni regione/provincia autonoma

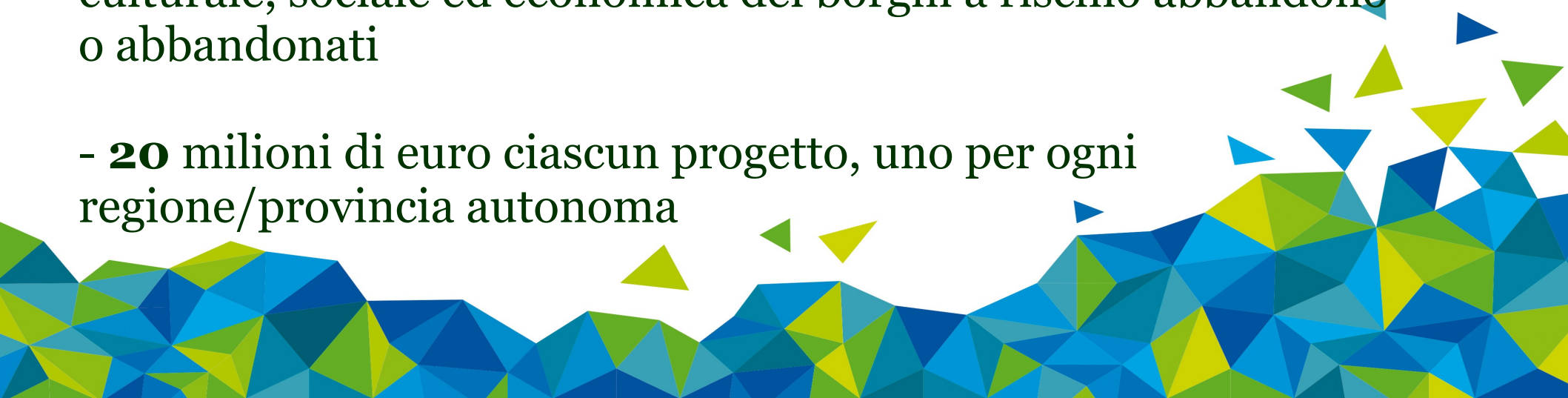



## Finalità della misura del PNRR

I progetti saranno finalizzati alla realizzazione di **un'iniziativa unitaria** che consenta l'insediamento di nuove funzioni, infrastrutture e servizi nel campo della cultura, del turismo, del sociale, della ricerca.

**In grado** di costituire occasione di rilancio occupazionale, in particolare per le nuove generazioni, e di promozione di una rinnovata attrattività residenziale sia per la popolazione residente che per quella di provenienza extra locale.

Nel segno di una migliore **qualità** della vita grazie ai vantaggi di un contesto che **integra** valori culturali, paesaggistici e delle tradizioni **con** innovazione, nuove tecnologie e green economy

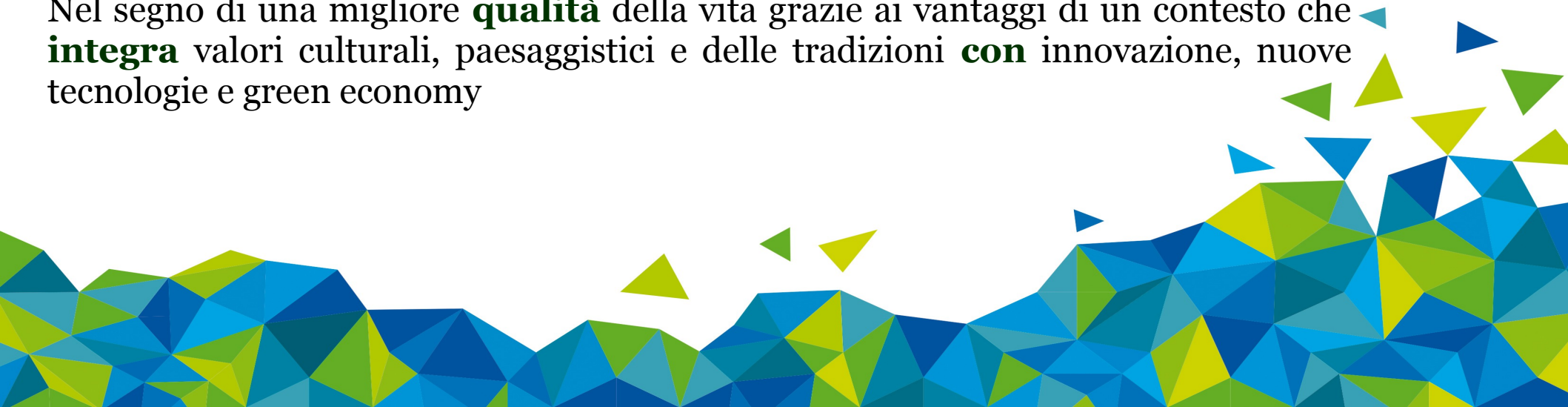



# Il borgo trentino è Palù del Fersina - *Palae en Bersntol*

PNRR  
2022





## Palù del Fersina

Piccolo borgo nel cuore del Trentino di **167 abitanti**, a 1360 metri di altitudine, inserito in un ambiente naturale di grande suggestione, ai piedi dalla catena del Lagorai

La popolazione parla la lingua di minoranza **mòchena**

una cultura centenaria che ha saputo preservare il proprio territorio e il proprio patrimonio storico culturale

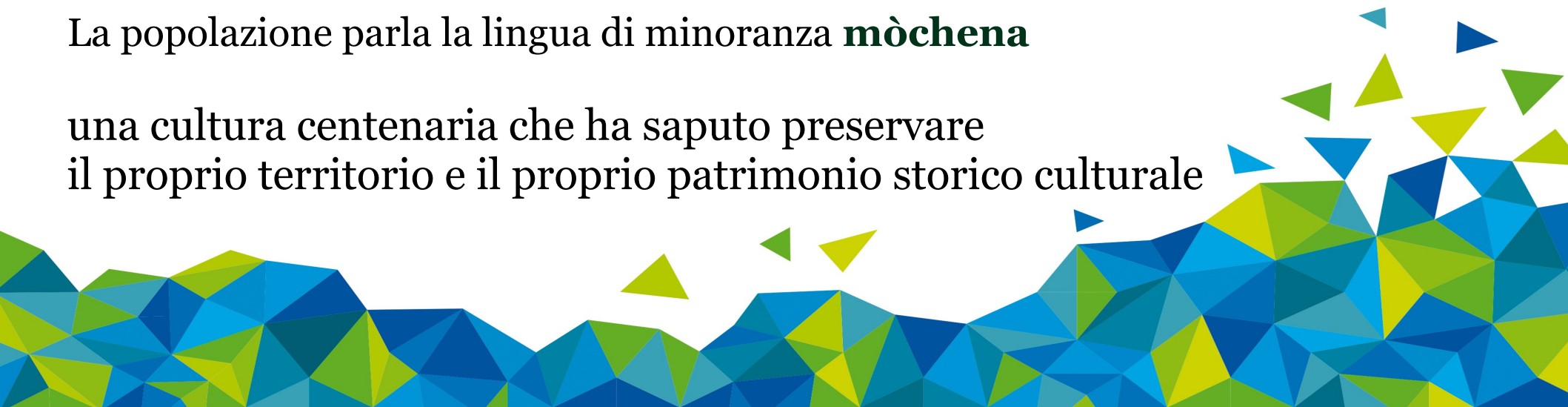



PROVINCIA AUTONOMA DI TRENTO

TRENTINO

## **Strategia** valorizzare e innovare

L'obiettivo è costruire una strategia di sviluppo **e** di vivibilità del territorio a partire dall'identità **mòchena**,

valorizzare storia, cultura e ambiente,  
attraverso scelte innovative  
**per** orientare il futuro del territorio

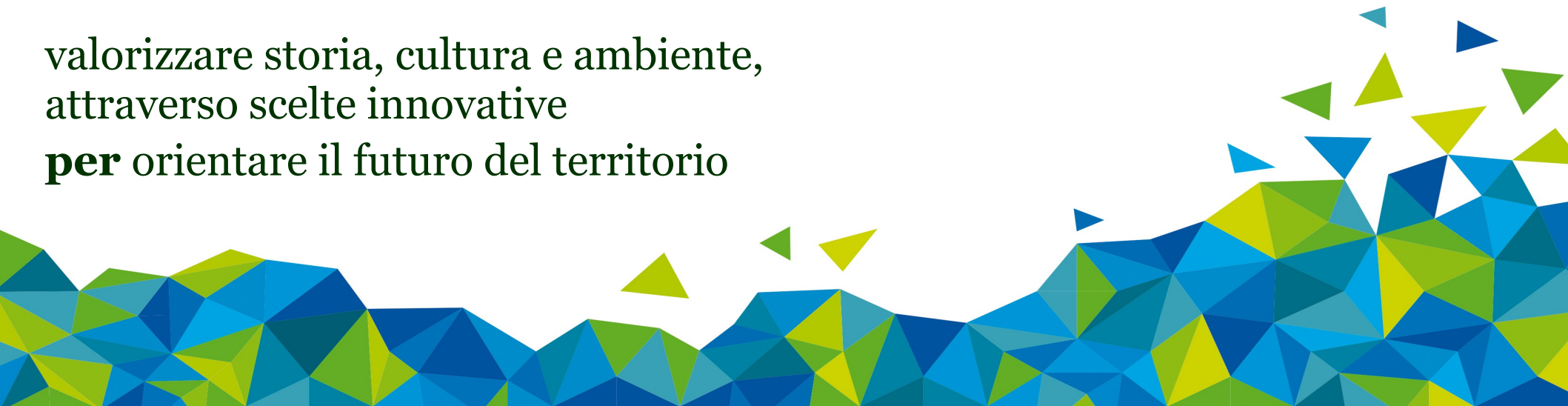



## Elementi del PRNN presenti a Palù del Fersina:

- spopolamento continuo e progressivo.
- riconoscibilità della sua struttura insediativa storica
- presenza di meno di 300 immobiliari residenziali

Censimento 1971	323
Censimento 1981	287
Censimento 1991	221
Censimento 2001	195
Censimento 2011	169

## Elementi identitari:

- presenza e uso della lingua e della cultura di minoranza Mòchena





## Indirizzi di progettazione valorizzare e innovare

**Paesaggio/ambiente**  
valorizzazione dell'esistente e innovazione attraverso progetti altamente qualificati

**Riqualificazione** edilizia di edifici di interesse turistico e incongrui. (es. centri aziendali, stalle, fienili, malghe e agriturismi, segheria veneziana, fucina, mulino)

**Valorizzazione** paesaggistico/territoriale (es. prati, viabilità e sentieristica, muretti, scandole, balconi, recinzioni) di tutti quelli elementi caratteristici che contraddistinguono i luoghi.

**Sensibilizzazione ed incentivazione** delle attività agricole insediate per favorire una cultura che punta all'ordine e all'identità territoriale.

**Ospitalità diffusa**, con riqualificazione di strutture esistenti (es. alberghi rifugi baite)

**Regolamentazione del traffico** e incentivazione mobilità elettrica.

**Incentivazione** digitalizzazione e telemedicina.





PROVINCIA AUTONOMA DI TRENTO

TRENTINO

## Indirizzi di progettazione valorizzare e innovare

### **Outdoor:**

#### **Sviluppo di attività estive ed invernali**

(es. itinerari di sci alpinismo, trekking, mountain bike, arrampicata, sentiero europeo E5)

Sviluppo e recupero strutture e infrastrutture complementari alle attività outdoor, escursioni sul Lagorai, Palai Climbing Pruck)

Rendere Palù del Fersina - Palai en Bersntol una porta privilegiata d'accesso agli itinerari della Translagorai



PROVINCIA AUTONOMA DI TRENTO

# Indirizzi di progettazione valorizzare e innovare

TRENTINO

## Cultura

Valorizzazione della lingua e della cultura di minoranza, il tema dell'ospitalità dell'accoglienza, itinerari culturali legati alle miniere, l'allevamento ovino-caprino tradizionale collegato al maso