



BONUS ALIMENTARE

Contributo a sostegno dei nuclei familiari
in difficoltà economica per il Covid19



PROVINCIA AUTONOMA DI TRENTO



In collaborazione con Comuni, Comunità
di Valle e Consorzio dei Comuni Trentini

BONUS ALIMENTARE

Contributo a sostegno nei nuclei familiari
in difficoltà economica per il Covid19

CHI PUÒ OTTENERLO

CASO 1

Nucleo familiare, residente in un comune della Provincia autonoma di Trento, che nei due mesi antecedenti la presentazione della domanda **non ha percepito entrate** (redditi da lavoro, pensione, ammortizzatori sociali e prestazioni analoghe) e il **saldo dei depositi bancari o postali** dei componenti del nucleo è **inferiore a 1.000 euro**.

CASO 2

Nucleo familiare, residente in un comune della Provincia autonoma di Trento, che nei due mesi antecedenti la presentazione della domanda **ha percepito entrate** (redditi da lavoro, pensione, ammortizzatori sociali e prestazioni analoghe), il **saldo dei depositi bancari o postali** dei componenti del nucleo è inferiore a **3.000 euro** e si trova **in condizione di bisogno per perdita di lavoro o altro** (da specificare).



VALORE DEL BONUS

40 euro a settimana per una persona
60 euro per due persone
80 euro per tre persone
100 euro quattro persone e più

La domanda dà diritto ad un bonus alimentare valido per due settimane.



DOMANDE

Da lunedì 6 aprile 2020



COME RICHIEDERLO

Compila la domanda sul sito
www.provincia.tn.it
nella sezione dedicata

COME FARE DOMANDA

1

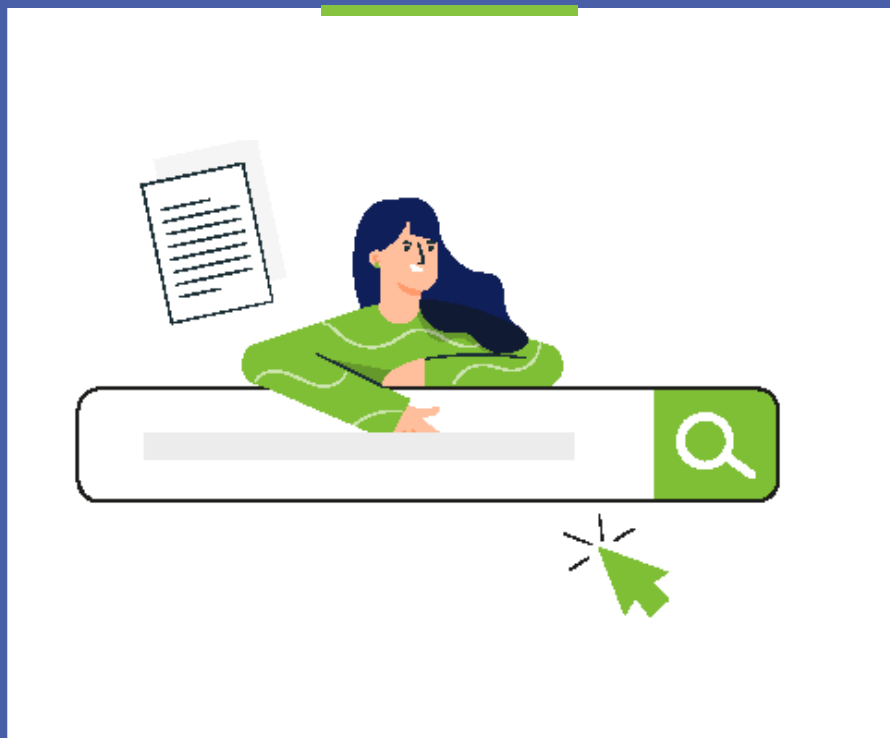

CITTADINO

Vai sul sito www.provincia.tn.it e compila la domanda. Se non hai gli strumenti per farlo puoi chiedere aiuto agli operatori provinciali (sportelli periferici di informazione) o dei servizi sociali delle Comunità di valle o dei Comuni di Trento e Rovereto

2

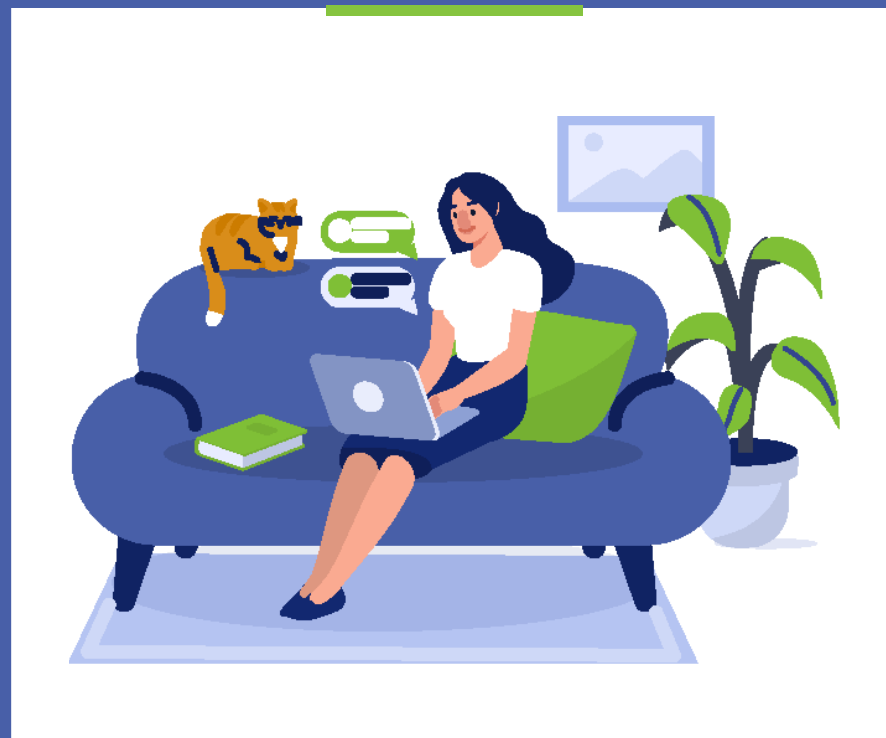

CITTADINO

Allega copia della carta d'identità e invia la domanda. A conclusione della domanda riceverai un messaggio di avvenuta trasmissione

COME FARE DOMANDA

3

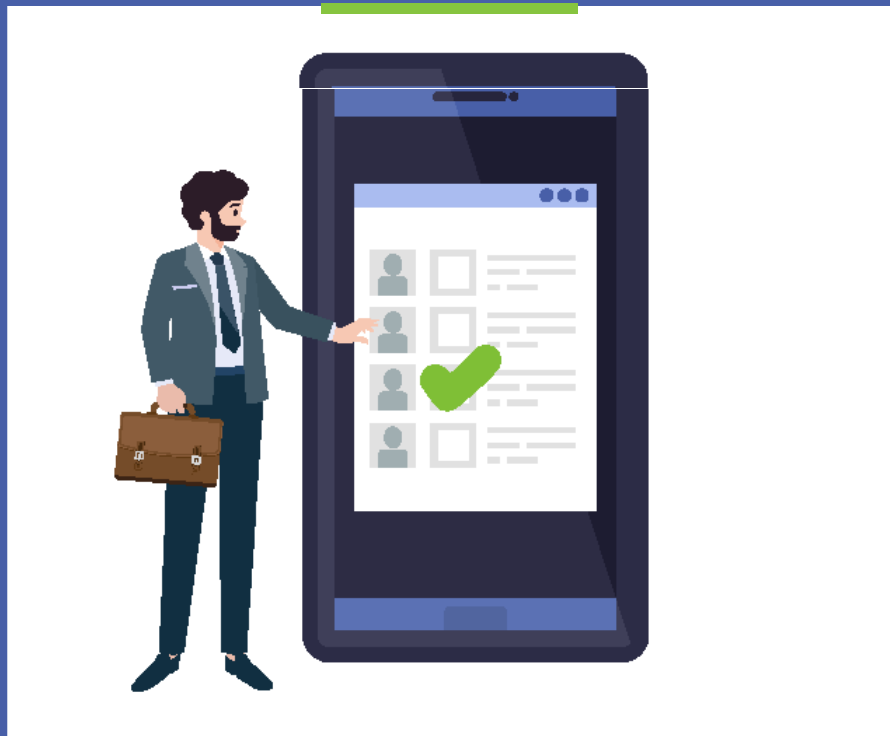

SERVIZIO SOCIALE DELLE COMUNITÀ DI VALLE, DEL COMUNE DI TRENTO E DEL COMUNE DI ROVERETO

Valuta lo stato di bisogno economico
dichiarato e approva la domanda

4

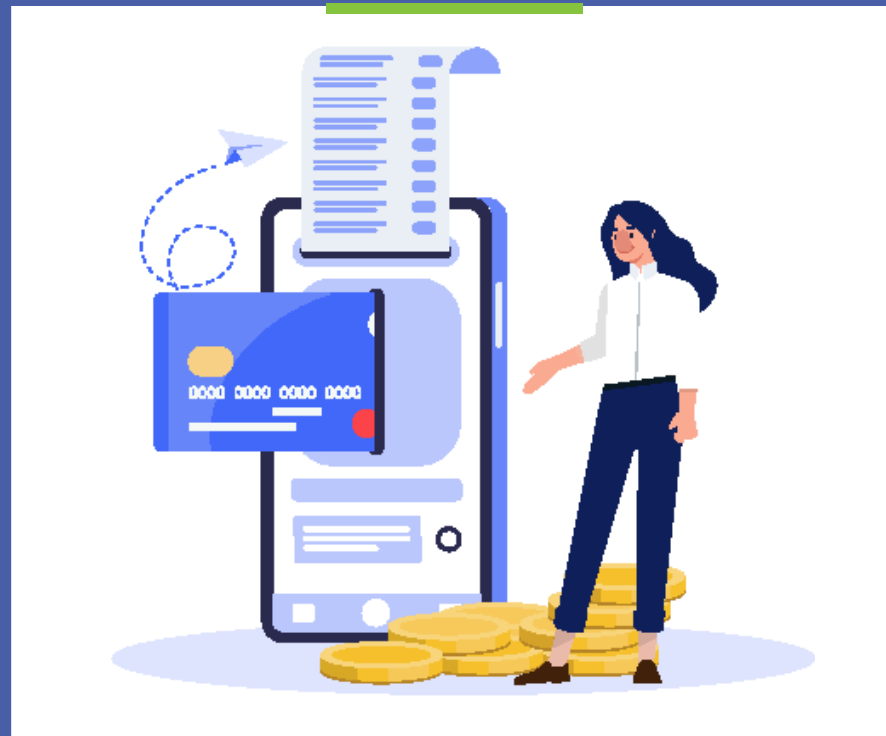

AGENZIA PROVINCIALE PER LA PREVIDENZA INTEGRATIVA

Accredita il bonus alimentare sul conto corrente
(nel caso il cittadino non sia titolare di conto corrente
o abbia un conto corrente in passivo l'intervento
sarà assicurato dal sistema della Protezione civile)

A chi chiedere informazioni o supporto
alla compilazione e invio della domanda

SPORTELLI PERIFERICI DELLA PROVINCIA

ore 9.00 - 12.00

TERRITORIO	N° TELEFONO
Valle di Fiemme	0462 231502
Primiero	0439 763308
Bassa Valsugana	0461 755820
Alta Valsugana	0461 501810
Valle di Non	0463 424348

TERRITORIO	N° TELEFONO
Valle di Sole	0463 909743
Giudicarie	0465 343310
Alto Garda e Ledro	0464 555710
Vallagarina	0464-493118
Ladino di Fassa	0462 763505

A chi chiedere informazioni o supporto
alla compilazione e invio della domanda

SERVIZI SOCIALI COMUNITÀ/COMUNI TRENTO E ROVERETO

ore 9.00 - 12.00

TERRITORIO	N° TELEFONO
Servizio Sociale Comunità Territoriale della Val di Fiemme - Cavalese	3281503859
Servizio Sociale Comunità di Primiero - Tonadico	0439 64643
Servizio Sociale Comunità Valsugna e Tesino Borgo Valsugana	0461 755565
Servizio Sociale Comunità Alta Valsugana e Bersntol - Pergine Valsugana	0461 519629
Servizio Sociale Comunità Val di Non - Cles	0463 601638
Servizio Sociale Comunità della Valle di Sole Malè	0463 903757
Servizio Sociale Comunità delle Giudicarie - Tione di Trento	0465 339523
Servizio Sociale Comunità Alto Garda e Ledro - Riva del Garda	0464 571729 0464 571755

TERRITORIO	N° TELEFONO
Servizio Sociale Comunità della Vallagarina- Rovereto	0464 018306
Servizio Sociale Comun General de Fascia Pozza di Fassa	0462 764297
Servizio Sociale Comunità della Valle di Cembra	0461 680154
Servizio Sociale Comunità Rotaliana-Königsberg - Mezzocorona	0461 609062
Servizio Sociale Comunità della Paganella - Andalo	0461585230
Servizio Sociale Comunità della Valle dei Laghi - Vezzano	0461 340906
Servizio Sociale Magnifica Comunità degli Altipiani Cimbri - Lavarone	0464 784170
Servizio Sociale Territorio Val d'Adige (Comune di Trento)	0461 884477
Servizio Sociale Comune di Rovereto	0464 452624

INFORMAZIONI

PUNTO INFORMATIVO DELLA PROVINCIA AUTONOMA DI TRENTO

ore 9.00 - 12.00



www.provincia.tn.it



NUMERO VERDE

800 903 606



E-MAIL

uff.informazioni@provincia.tn.it

