

Contributi Terzo Settore

CONTRIBUTO PER L'ATTIVITA' DI INTERESSE GENERALE - BANDO VOLONTARIATO

UFFICIO STAMPA PAT



TRENTINO

scadenza Bando: 28 FEBBRAIO 2022



CHI PUÒ PARTECIPARE?

Organizzazioni di volontariato
Associazioni di promozione sociale
Fondazioni del Terzo settore - ONLUS

RISORSE IN CAMPO

500.754,00 €

PRESENTAZIONE DOMANDE

presso Servizio politiche sociali, via Gilli n.4, 38121 Trento

in queste modalità*:

- **pec** serv.politichesociali@pec.provincia.tn.it *(no zip)*
- raccomandata con avviso di ricevimento
- consegna diretta, previo appuntamento

scadenza Bando: **28 febbraio 2022**

INTERVENTO FINANZIABILE

500.754,00 €

UNICO ALLEGATO!

CONTRIBUTI PROGETTI O INIZIATIVE DI RILEVANZA LOCALE, realizzate sul territorio provinciale e con ricadute sullo stesso.

Attività di interesse generale destinata a rispondere agli obiettivi generali e alle aree di intervento previste dal Bando.

COERENZA TRA ATTIVITÀ STATUTARIA E ATTIVITÀ PROGETTUALE

Gennaio 2022

Giugno 2023

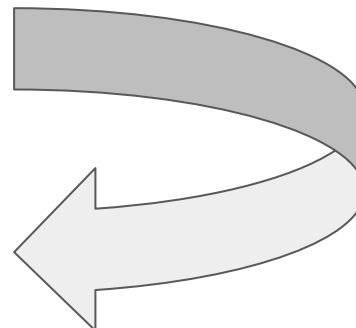
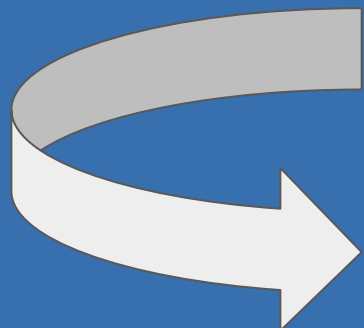
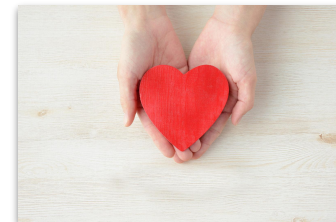

RISORSE IN CAMPO

500.754,00 €

Si prevede la possibilità di finanziare i **PROGETTI MERITEVOLI** in un secondo momento con risorse provinciali.

scadenza Bando: **28 febbraio 2022**



FORME DI PARTECIPAZIONE

FORME ASSOCIATIVE

- 2 o + ODV;
- 2 o + APS;
- Misto.

- Scelta soggetto capofila

- **MANDATO SPECIALE** di rappresentanza.



PARTENARIATO GRATUITO

- Scheda di adesione;

- **NO: fornitori di beni e servizi a titolo oneroso;**

- Max. 10 pti.

Questi sono i
Partners!!!



OBIETTIVI E AREE DI INTERVENTO

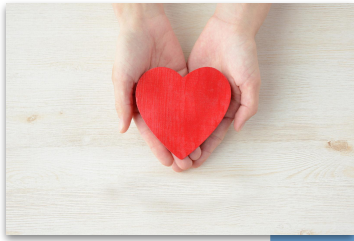

- PORRE FINE AD OGNI POVERTÀ
- SALUTE E BENESSERE
- EDUCAZIONE INCLUSIVA
- RIDUZIONE INEGUAGLIANZE
- CITTÀ E COMUNITÀ SOSTENIBILI



PRESENTAZIONE DELLA DOMANDA

**ENTRO
28 FEBBRAIO 2022**



INIZIATIVE

PROGETTI

- riconducibili agli obiettivi o alle aree di intervento previsti;
- rispettato l'obbligo di pubblicità e trasparenza;
- attività che comportano entrate devono essere indicate.



OBBLIGHI DEL SOGGETTO ATTUATORE

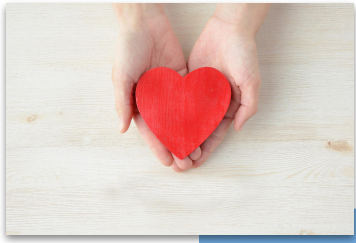

- USO LOGHI E DICITURA *"Questa iniziativa è finanziata dal Ministero del Lavoro e delle Politiche Sociali"*
- OBBLIGO DI PUBBLICAZIONE E TRASPARENZA
- TUTELA DATI PERSONALI
- OBBLIGHI ASSICURATIVI
- **IMPIEGO DI VOLONTARI ALMENO DOPPIO RISPETTO A LAVORATORI RETRIBUITI**
- **RISPETTO ART. 17 CTS (Rimborso spese volontari)**
- MISURE DI PREVENZIONE COVID



SOGGETTO ATTUATORE

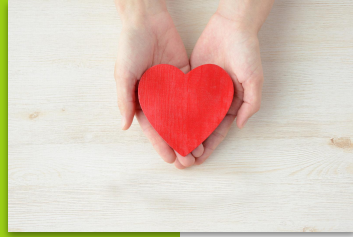

- PERSONALE VOLONTARIO ALMENO IL DOPPIO RISPETTO AI LAVORATORI IN QUALSIASI MODO RETRIBUITO
 - Registro volontari
- VIETATI I RIMBORSO FORFETTARI
 - **ATTENZIONE!!** Rimborso viaggio



- Acquisto o ristrutturazione di beni immobili;
- Sanzioni, penali e interessi;
- IVA in detrazione;
- Oneri finanziari (interessi passivi, imposta di bollo);
- Quote di ammortamento;
- Spese derivanti dall'acquisizione di servizi o di prestazioni di lavoro da **soci volontari o dipendenti**, proprio e dei partner coinvolti nel progetto;
- Valorizzazione monetaria del volontariato;
- spese non strettamente legate e riconducibili alle attività oggetto di contributo.

SPESE NON AMMISSIBILI



DOCUMENTAZIONE CONTABILE

DOCUMENTI DI
SPESA E/O
FISCALI

DEBITAMENTE
QUIETANZATE
o doc. contabili
di equivalente
valore
probatorio
*(es. estratti conto
corrente)*

NO

- auto fatture
- fatture pro forma
- preventivi



INIZIATIVE O PROGETTI



CONTRIBUTO

- Max 95% spese;
- Importo max: **40.000 Euro** per attività fino a 12 mesi
- Importo max: **60.000 Euro** per attività fino a 18 mesi

DURATA

- Almeno 9 mesi
- dal **01.01.2021** al **30.06.2023**



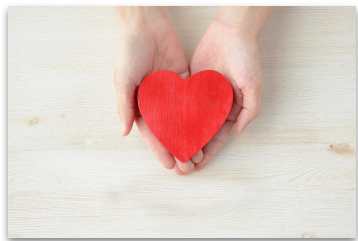

DOCUMENTI DA ALLEGARE

- **DOMANDA ai sensi del DPR 445/2000;**
- **Relazione illustrativa;**
- **Piano finanziario;**
- **Scheda di adesione (eventuale);**
- **Informativa privacy.**



SPESE AMMISSIBILI

GRADUATORIA unica

SPESE RIMBORSABILI

- per il personale (inclusi collaborazioni e consulenze);
- rimborso spese volontari;
- spese assicurative;
- spese realizzazione del progetto



LIMITI DI SPESA

- beni strumentali: valore unitario max 516,46€ e valore complessivo max 10% della spesa ammessa
- spese amministrative: limite del 5%
- spese progettazione, rendicontazione e monitoraggio: limite del 7%
- spese pubblicazione e divulgazione del progetto: limite del 5%
- spese gestione automezzi: limite del 5%



CRITERI DI VALUTAZIONE (A + B min 30 p.ti)

ENTE PROPONENTE

Att. statutarie
Descrizione del contesto
Coerenza attività
Adeguatezza operatori e volontari
Possesso certificazioni

max 20 pti

INNOVAZION E SOCIALE

Modelli innovativo
Creazione legami

PIANO FINANZIARIO

Corretta imputazione
Congruenza
Autofinanziamento
Chiarezza

AZIONI PROGRAMMATE

Chiarezza
Pertinenza
Impatto
Best practices
Apporti vari

max 30 pti

MONITORAGGIO

Tipologia
Doc. utilizzati
Periodicità
Indici

DESTINATARI

Tipologie
Territorio
Coinvolgimento
Welfare generativo

FORME DI COLLABORAZIONE

Adeguatezza
Liv. coinvolgimento
Propensione welfare



GRADUATORIA UNICA



45 GIORNI DI
PROCEDIMENTO

www.trentinosociale.it



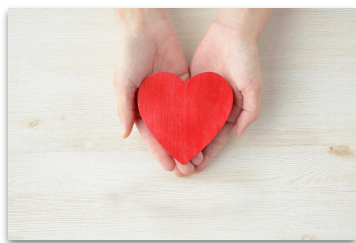

SCADENZE ED EROGAZIONI

PRIMA TRANCHE

40% contributo concesso ad avvenuta comunicazione della data di avvio attività e delle coordinate bancarie dell'ente.

SECONDA TRANCHE

80% della differenza tra contributo concesso e prima tranche ad avvenuta effettiva spesa del 75% dell'acconto
a partire dal 31 luglio 2022

SALDO

in seguito alla rendicontazione finale da presentare entro il 31 ottobre 2023.



Allegato B

VARIAZIONE AI PROGETTI E AI PIANI FINANZIARI

SEMPLICE COMUNICAZIONE *preventiva*

- Se compensazioni all'interno di ogni macrovoce;
- Se pari o inferiore al 10% della spesa ammessa.



RICHIESTA *preventiva* AUTORIZZAZIONE VIA PEC

- Se superiori al 10% della spesa ammessa

