



PROVINCIA AUTONOMA DI TRENTO

Assessore alla Salute, Politiche sociali, Disabilità e Famiglia

Via Gilli, 4 – 38121 Trento

P+39 0461 494150

@ass.salute@provincia.tn.it

@ass.salute@pec.provincia.tn.it

Ai Responsabili
dei Servizi sociali
del Comune di Trento,
del Comune di Rovereto e delle Comunità di
Valle del Trentino

A tutti gli enti accreditati in ambito socio-
sanitario, socio assistenziale
in Provincia Autonoma di Trento

e, p.c. dott. Pier Paolo BENETOLLO
Direttore Sanitario Azienda Provinciale per i
Servizi Sanitari

dott. Enrico NAVA
Direttore Integrazione Socio Sanitaria

dott. Antonio FERRO
Direttore Dipartimento Prevenzione

dott.ssa Maria Grazia ZUCCALI
Responsabile di struttura semplice "Igiene
degli alimenti e della nutrizione" del
Dipartimento di Prevenzione

dott. Francesco PIZZO
Medico Igienista del Dipartimento di
Prevenzione

Federazione Trentina della Cooperazione
Soc. Coop.

Spettabile
Cisl USR Trentino

Spettabile
CGIL del Trentino

Spettabile
UIL del Trentino

Unione Provinciale Istituzioni per
l'Assistenza – U.P.I.P.A.

Consulta Provinciale delle Politiche Sociali

Dipartimento Salute e Politiche Sociali

Servizio Politiche Sociali

Servizio Politiche Sanitarie

D337/2020 – 22.13.9-2020-14

Numero di protocollo associato al documento come metadato (DPCM 3. 12.2013, art . 20). Verificare l'oggetto della PEC o i files allegati alla medesima. Data di registrazione inclusa nella segnatura di protocollo.

Oggetto: trasmissione estratto "Versione 2 - Linee di indirizzo per l'erogazione in sicurezza dei servizi socio-assistenziali e socio-sanitari in ambito domiciliare, semi-residenziale e residenziale connesse alla pandemia COVID 19"

Con la presente, al fine di assicurare l'omogenea ed efficace gestione dei casi sospetti covid che si dovessero verificare nei differenti ambiti di servizio in questa fase della pandemia, si anticipa un estratto delle Linee di Indirizzo in oggetto.

L'estratto riporta i diagrammi di flusso concernente le procedure da seguire per la gestione dei casi sospetti covid.

Si precisa che gli stessi sono stati validati dalle competenti strutture dell'Azienda Provinciale per i Servizi Sanitari.

Si ricorda inoltre che sarà inoltrato a breve il testo completo e aggiornato del documento recante la " "Versione 2 - Linee di indirizzo per l'erogazione in sicurezza dei servizi socio-assistenziali e socio-sanitari in ambito domiciliare, semi-residenziale e residenziale connesse alla pandemia COVID 19".

Ringraziando per la collaborazione, l'occasione è gradita per porgere distinti saluti.

- Stefania Segnana -

Questa nota, se trasmessa in forma cartacea, costituisce copia dell'originale informatico firmato digitalmente predisposto e conservato presso questa Amministrazione in conformità alle regole tecniche (artt. 3 bis e 71 D.Lgs. 82/05) . La firma autografa è sostituita dall'indicazione a stampa del nominativo del responsabile (art. 3 D. Lgs. 39/1993) .

Allegato: c.s.

**Linee di Indirizzo per l'erogazione in sicurezza
dei servizi socio-assistenziali e socio-sanitari
in ambito domiciliare, semiresidenziale e residenziale
connesse alla pandemia COVID - 19**

Servizio Sanitario di riferimento
<p style="text-align: center;">CENTRALE COVID covid.territorio@apss.tn.it</p> <p style="text-align: center;">0461 - 906408 0461 - 906409</p>

riferimenti territoriali per ambito	Numero telefonico di riferimento (H24)	
Trento, Valle dei Laghi	335 6428452	
Vallagarina	335 6428457	
Alto Garda e Ledro	335 6428463	
Valli Giudicarie e Rendena	Segreteria telefonica	0465 331400
Valle di Non, Sole, Rotaliana, Paganella, Valle di Cembra	Centralino Ospedale di Cles	0463 660111
Val di Fiemme, Val di Fassa	Centralino Ospedale di Cavalese	0462 242111
Bassa Valsugana	Centralino Ospedale di Borgo	0462 755111
Alta Valsugana	Centralino Ospedale Villa Rosa	0461 515111
Primiero	Centralino Ospedale di Borgo	0461 755111

Allegato 1:

- DIAGRAMMA GESTIONE CASO SOSPETTO AMBITO SEMI-RESIDENZIALI
- DIAGRAMMA GESTIONE CASO SOSPETTO AMBITO RESIDENZIALI
- DIAGRAMMA GESTIONE CASO SOSPETTO AMBITO DOMICILIARI
- DIAGRAMMA GESTIONE CASO SOSPETTO AMBITO BASSA SOGLIA

DIPARTIMENTO SALUTE E POLITICHE SOCIALI

Linee di Indirizzo per la gestione in sicurezza dei servizi socio-assistenziali e socio-sanitari

DIAGRAMMA PER LA GESTIONE DEL CASO SOSPETTO

ACCERTAMENTO COVID AMBITO SEMI-RESIDENZIALE

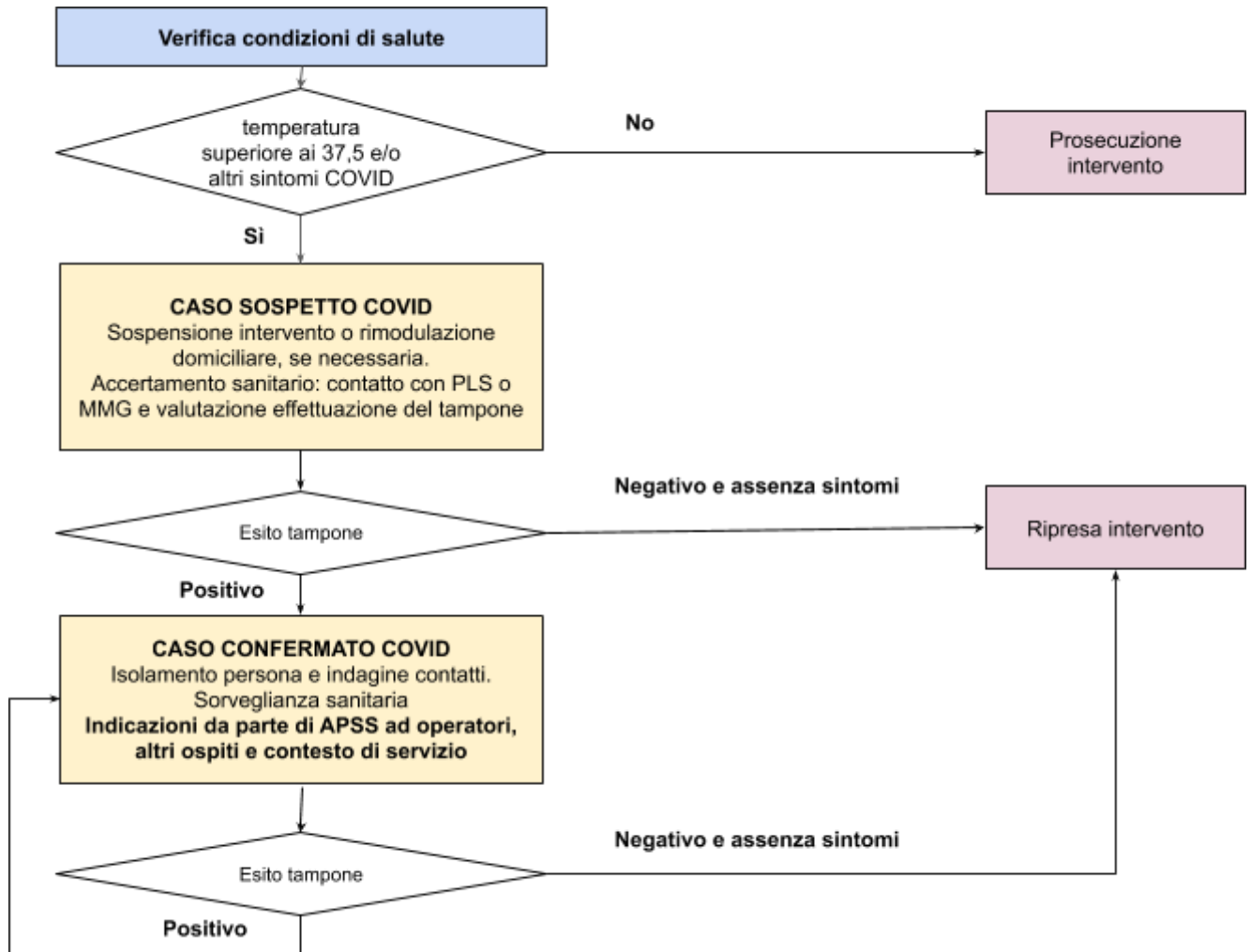

Riferimento APSS per richiesta accertamento diagnostico	
Servizio/struttura di riferimento	CENTRALE COVID
Indirizzo posta elettronica	covid.territorio@apss.tn.it
Numero telefonico	0461 906408 - 0461 906409
Per le comunicazioni di cui al presente diagramma indicare l'oggetto: ACCERTAMENTO COVID AMBITO SEMI-RESIDENZIALE	

DIAGRAMMA PER LA GESTIONE DEL CASO SOSPETTO

ACCERTAMENTO COVID AMBITO RESIDENZIALE

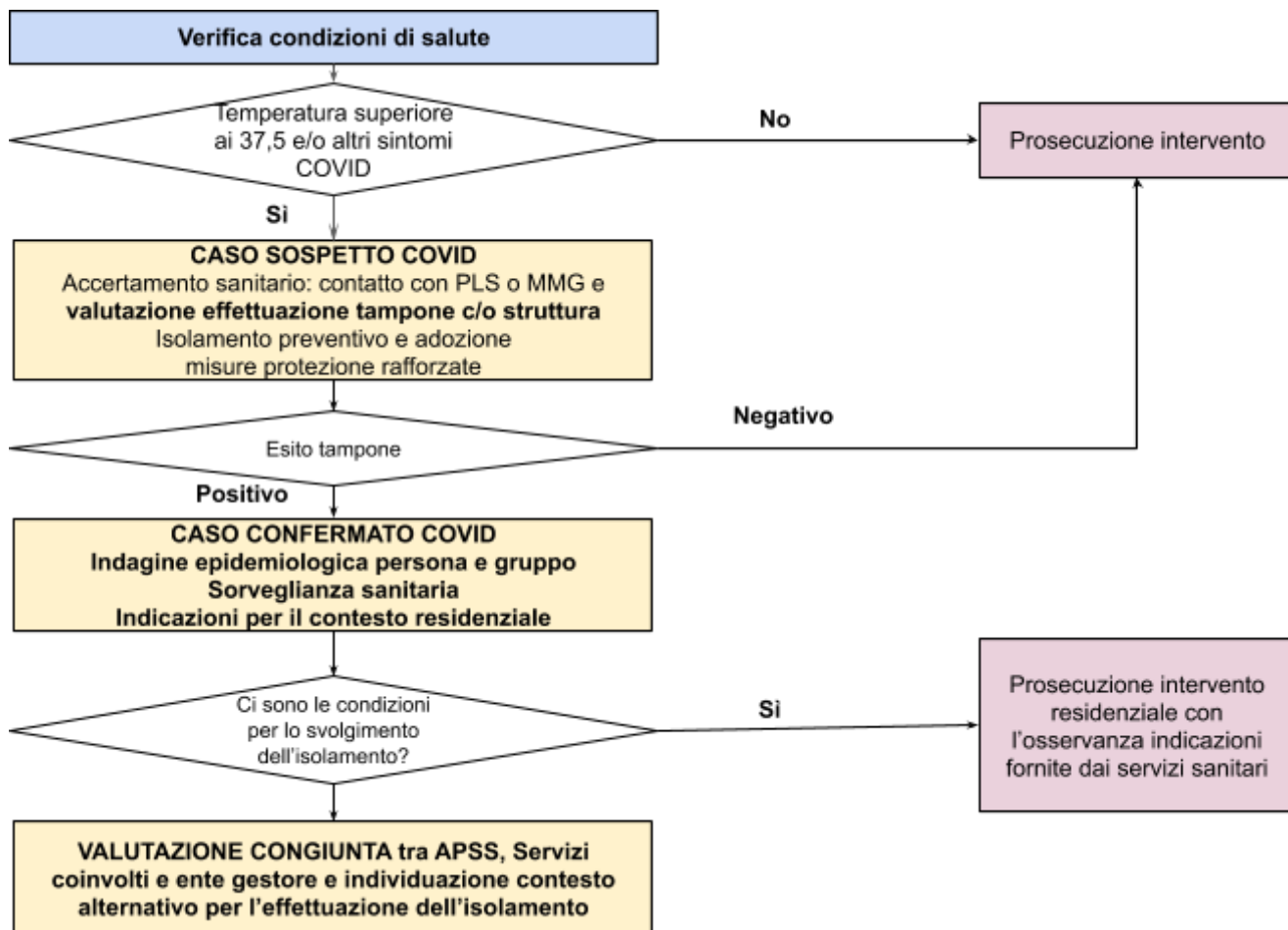

Riferimento APSS per richiesta accertamento diagnostico	
Servizio/struttura di riferimento	CENTRALE COVID
Indirizzo posta elettronica	covid.territorio@apss.tn.it
Numero telefonico	0461 906408 - 0461 906409
Per le comunicazioni di cui al presente diagramma indicare l'oggetto: ACCERTAMENTO COVID AMBITO RESIDENZIALE	

DIAGRAMMA PER LA GESTIONE DEL CASO SOSPETTO

ACCERTAMENTO COVID AMBITO DOMICILIARE

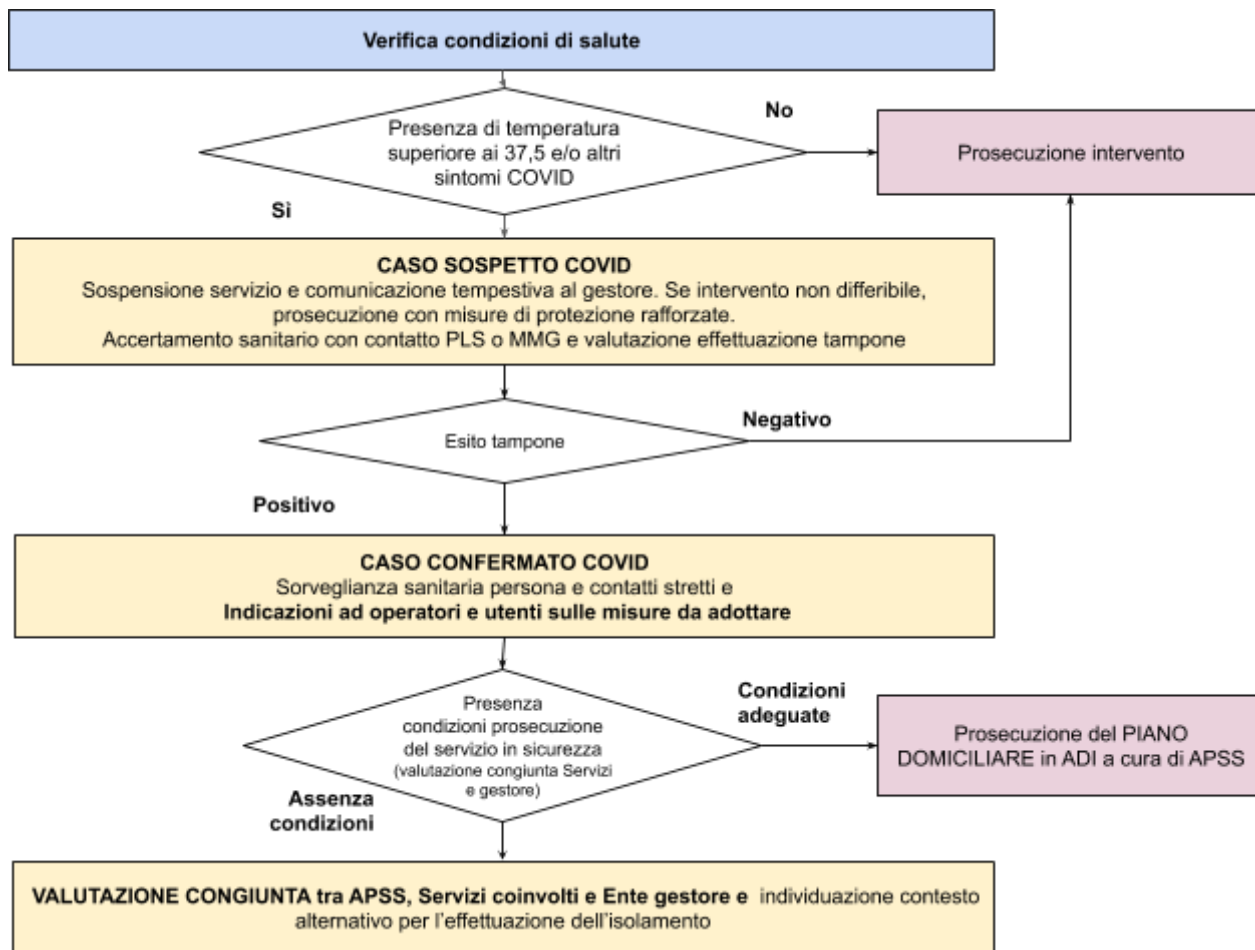

Riferimento APSS per richiesta accertamento diagnostico	
Servizio/struttura di riferimento	CENTRALE COVID
Indirizzo posta elettronica	covid.territorio@apss.tn.it
Numero telefonico	0461 906408 - 0461 906409
Per le comunicazioni di cui al presente diagramma indicare il seguente oggetto: ACCERTAMENTO COVID AMBITO DOMICILIARE	

DIPARTIMENTO SALUTE E POLITICHE SOCIALI

Linee di Indirizzo per la gestione in sicurezza dei servizi socio-assistenziali e socio-sanitari

DIAGRAMMA PER LA GESTIONE DEL CASO SOSPETTO

ACCERTAMENTO COVID AMBITO BASSA SOGLIA

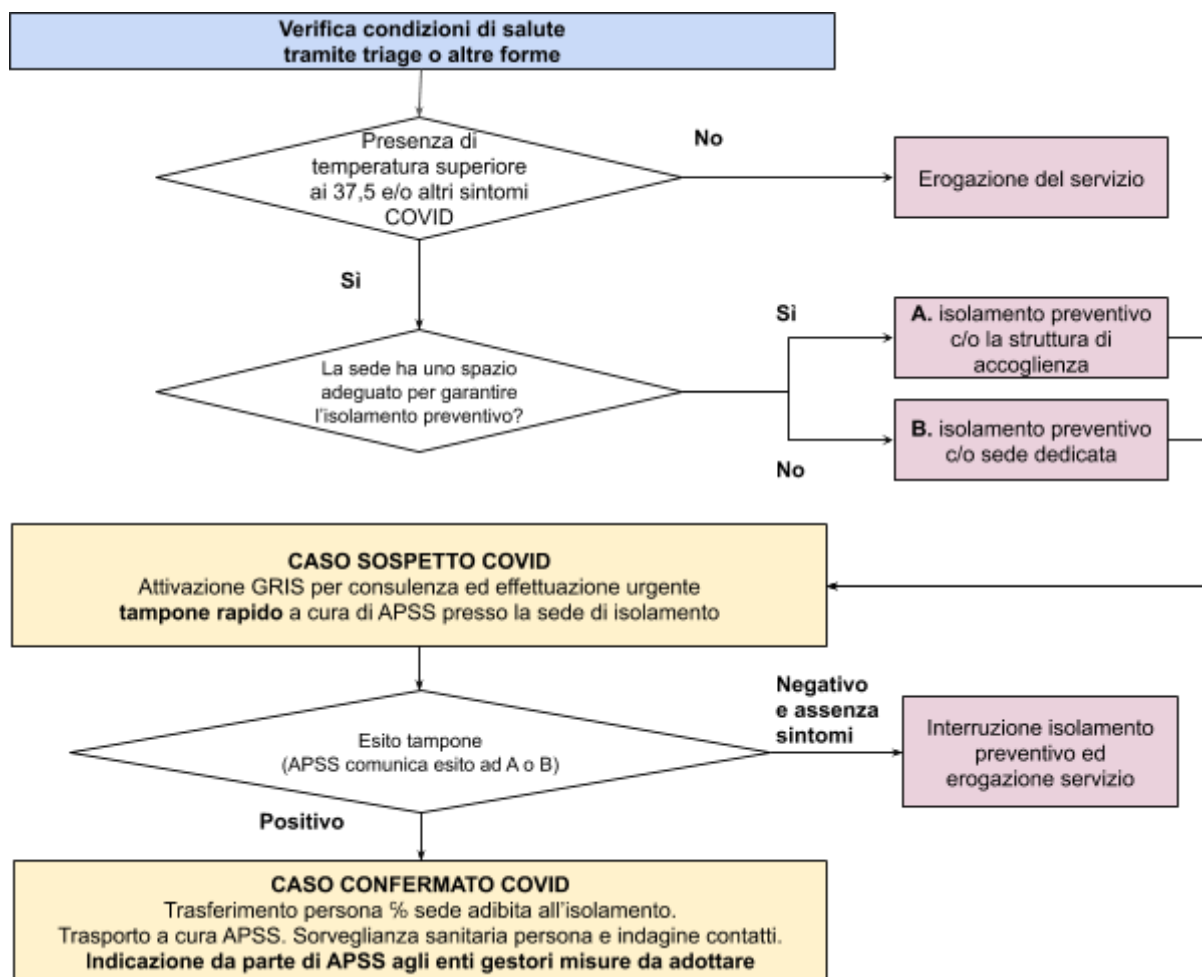

Riferimento APSS per richiesta accertamento diagnostico

Servizio/struttura di riferimento	CENTRALE COVID
Indirizzo posta elettronica	covid.territorio@apss.tn.it
Numero telefonico	0461 906408 - 0461 906409

Per le comunicazioni di cui al presente diagramma indicare il seguente oggetto:
ACCERTAMENTO COVID AMBITO BASSA SOGLIA